

Baulastenverzeichnis von Schwerin

Baulastenblatt-Nr. 1149

Grundstück Schwerin, Johannes-Brahms-Str. 55, 57

Seite 1

Gemarkung Schwerin Flur 86 Flurstück 30/2

Lfd.-Nr. Inhalt der Baulast Bemerkungen

1 2 3

1.

Der jeweilige Grundstückseigentümer des Grundstückes in Schwerin, Johannes-Brahms-Str. 55, 57 mit der Katasterbezeichnung:

Gemarkung: Schwerin,
Flur: 86,
Flurstück(e): 30/2,

gestattet, dass von seinem Grundstück die im Lageplan grün gekennzeichnete Fläche dem Nachbargrundstück in Schwerin, Johannes-Brahms-Str. 59a, 59r, 61 mit der Katasterbezeichnung:

Gemarkung: Schwerin,
Flur: 86,
Flurstück(e): 63/2, 64/2, 64/3

bei der Bemessung des Grenzabstandes zugerechnet wird und verpflichtet sich, mit seinen baulichen Anlagen von dieser Teilfläche den vorgeschriebenen Grenzabstand zu halten.

eingetragen am

28. Feb. 02

- Friedemann -

Friedemann

beglaubigte Abschrift

Landeshauptstadt Schwerin
Der Oberbürgermeister
Fachdienst Bauen und Denkmalpflege
Am Packhof 2-6
PF 11 10 42
19010 Schwerin

2. Änderung der Lagebezeichnung auf Grund der Mitteilung des Kataster- und Vermessungsamtes vom 09.04.03.

eingetragen am:

01. Aug. 03

Friedemann



EHEMALIGER KINDERGARTEN

PLAN DER ABSTANDSFLÄCHEN M 1:500

nach LBauO M-V § 6,7

Gemarkung : Schwerin
 Flur : 86
 Flurstück : 63/2 ; 64/2 ; 64/3

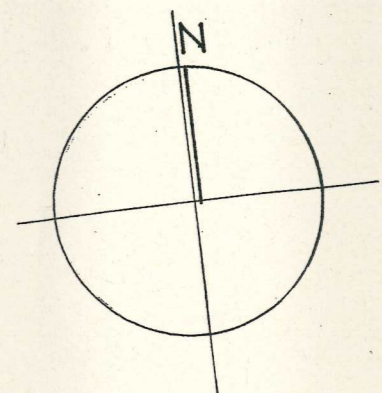
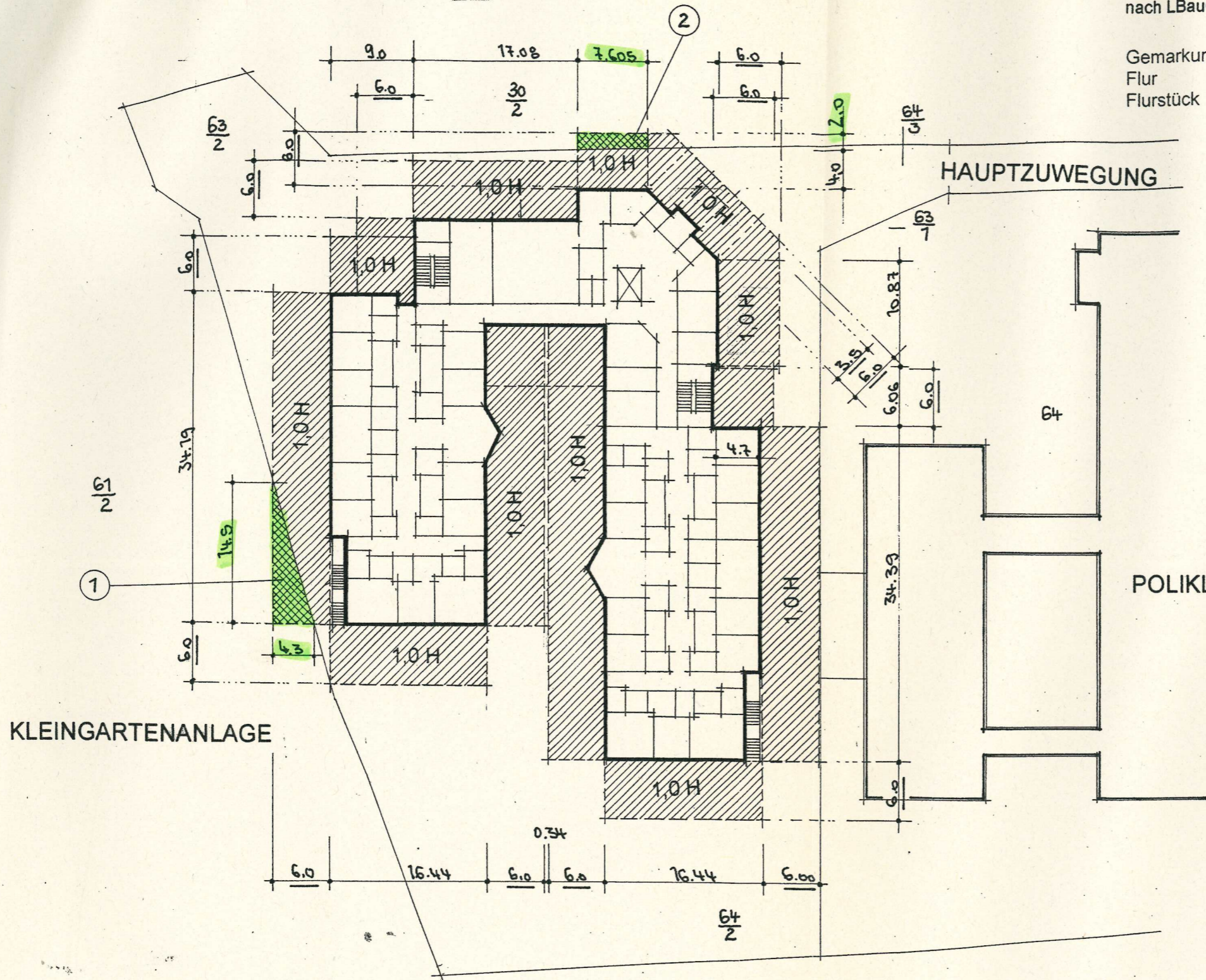

GEBÄUDEHÖHE : 6.00 m ü. OKB

KLEINGARTENANLAGE

POLIKLINIK

ERSATZNEUBAU ALTEN- UND PFLEGEH
 SCHWERIN – BRAHMSSTRASSE

1 : 1000
 kann vom
 abweichen
 63

- ① Abstandsflächen auf Grundstück 61/2
 L BauO M-V
 § 7 (1)
 Übernahme von Abständen und Abstandsflächen auf Nachbargrundstücke.
- ② Abstandsfläche auf Grundstück 30/2
 L BauO M-V
 § 6 (2)
 Die Abstandsflächen dürfen auf öffentlichen Verkehrsflächen, öffentlichen Grünflächen und öffentlichen Wasserflächen liegen, jedoch nur bis deren Mitte.